

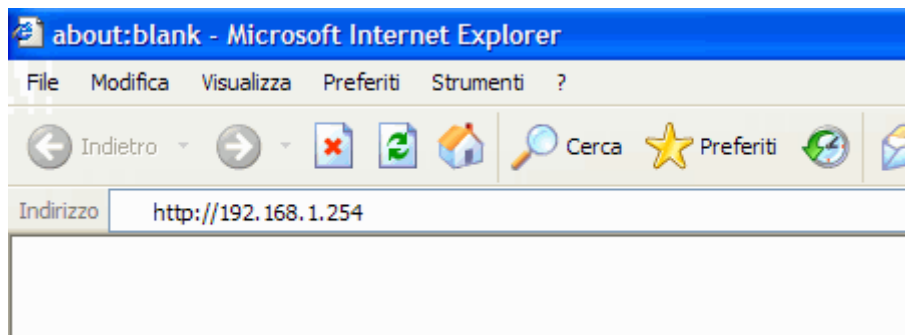

### Configurazione Router Hamlet HRDSL640

Per prima cosa ricorda di impostare l'ip Statico, fatto ciò apri il tuo browser che usi per navigare in internet e digita questo indirizzo <http://192.168.1.254> :



si aprirà la pagina di **login** del tuo router dove devi completare con i dati seguenti:

**Login Name:** admin

**Password:** password

Se li hai cambiati usa quelli tuoi, ricorda che devi identificarti come admin e non come user.

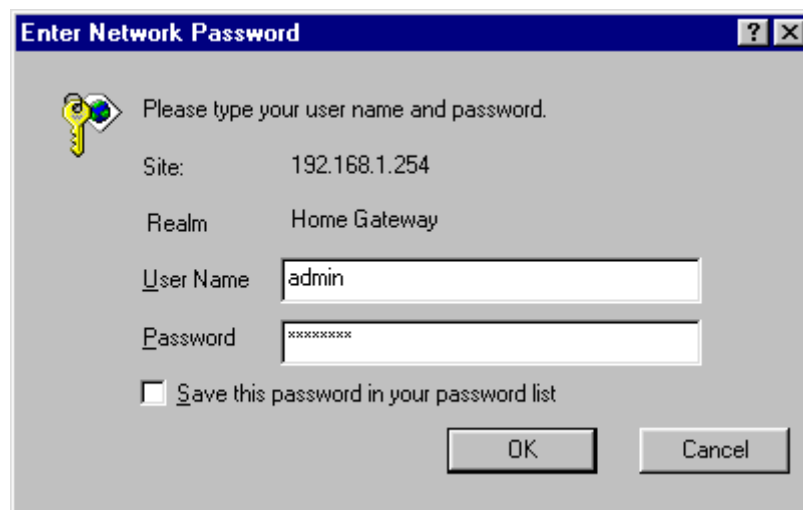

Adesso sei entrato nel menù del router :

**Status**

[Home](#)  
[ADSL](#)  
[LAN](#)

---

**Configuration**

[WAN](#)  
[LAN](#)  
[NAT](#)  
[Virtual Server](#)  
[Bridge Filtering](#)  
[DNS](#)  
[Save Settings](#)

---

**Admin Privilege**

**Home Page**

Software Version: **ETHADSL\_USB\_121401\_REL1**  
Customer Software Version: **0.0.1**

---

**WAN**

IP Address	Subnet Mask	MAC Address
------------	-------------	-------------

---

**LAN**

IP Address	Subnet Mask	MAC Address
192.168.1.254	255.255.255.0	02:30:CD:00:07:6C

Number of ethernet devices connected to the DHCP server: 0

Clicca su **Virtual Server** posto nella colonna a sinistra e visualizzerai una schermata dove dovrai inserire i seguenti dati:

**Public Port e Private Port: 4662** (bisogna inserire il numero di porta TCP impostato in BlackMule, che trovi in Opzioni-->Connessione--->Porte del Client-->TCP)

**Port Type: TCP**

**Host IP Address: l'indirizzo IP** del tuo computer (quello che hai impostato come [statico](#), in questo esempio abbiamo usato 192.168.1.100).

ADSL Router - Microsoft Internet Explorer

File Edit View Favorites Tools Help

**Status**

[Home](#)

[ADSL](#)

[LAN](#)

---

**Configuration**

[WAN](#)

[LAN](#)

[NAT](#)

[Virtual Server](#)

[Bridge Filtering](#)

[DNS](#)

[Save Settings](#)

---

**Admin**

**Virtual Server Configuration**

ID	Public Port	Private Port	Port Type	Host IP Address
- Use the following form to add special port that you want to be opened for your special application				
<input type="text" value="1"/>	<input type="text" value="4662"/>	<input type="text" value="4662"/>	<input checked="" type="radio"/> TCP <input type="radio"/> UDP	<input type="text" value="192.168.1.100"/>
				<input type="button" value="Add This Setting"/>

Fatto questo clicca su **Add This Setting** e ripeti la stessa cosa per la porta UDP di BlackMule nel modo seguente:

**Public Port e Private Port** : 4672 (oppure il numero di porta TCP che hai impostato in BlackMule, che trovi in Opzioni-->Connessione--->Porte del Client-->UDP)

**Port Type**: UDP (non TCP)

**Host IP Address** rimetti il **tuo indirizzo IP** (quello che hai impostato come **statico**, ricorda che 192.168.1.100 è solo un esempio), clicca su **Add This Setting**.

ADSL Router - Microsoft Internet Explorer

File Edit View Favorites Tools Help

**Status**

[Home](#)

[ADSL](#)

[LAN](#)

---

**Configuration**

[WAN](#)

[LAN](#)

[NAT](#)

[Virtual Server](#)

[Bridge Filtering](#)

[DNS](#)

[Save Settings](#)

---

**Admin Privilege**

**Virtual Server Configuration**

ID	Public Port	Private Port	Port Type	Host IP Address	
1	4662	4662	TCP	192.168.1.100	Delete

- Use the following form to add special port that you want to be opened for your special application

ID	Public Port	Private Port	Port Type	Host IP Address	
<input type="text" value="2"/>	<input type="text" value="4672"/>	<input type="text" value="4672"/>	<input type="radio"/> TCP <input checked="" type="radio"/> UDP	<input type="text" value="192.168.1.100"/>	Add T...

Per rendere effettivi i cambiamenti effettuati clicca su **Save Settings**, posto nella colonna di sinistra della schermata.

Con questo il tuo router dovrebbe essere pronto per BlackMule e dovresti avere id Alto.